

## MICRONAIRE (MIC)

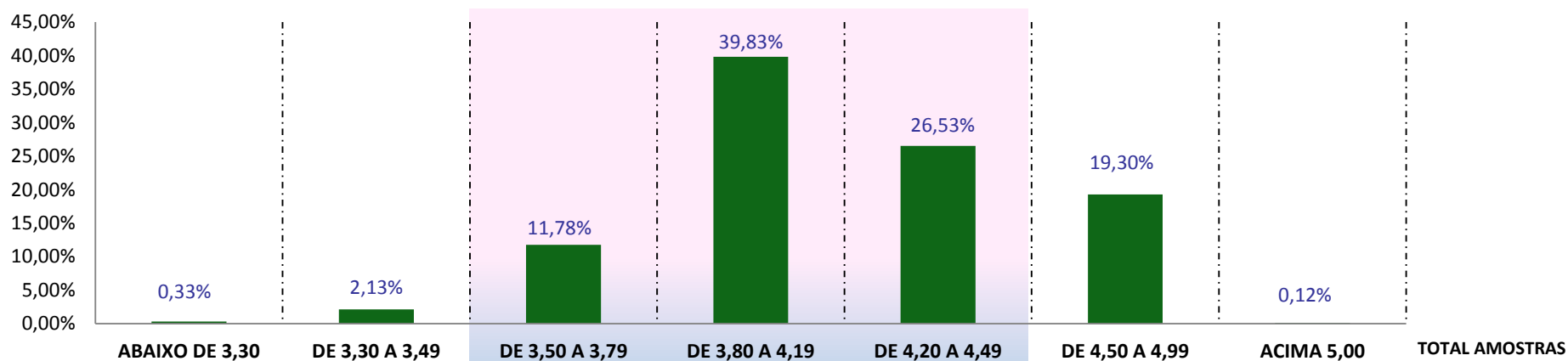

	ABAIXO DE 3,30	DE 3,30 A 3,49	DE 3,50 A 3,79	DE 3,80 A 4,19	DE 4,20 A 4,49	DE 4,50 A 4,99	ACIMA 5,00	TOTAL AMOSTRAS
FARDOS	1.335	8.614	47.712	161.349	107.474	78.173	486	<b>405.143</b>
MÉDIA PONDERADA	3,21	3,40	3,67	4,01	4,34	4,65	5,04	<b>0,00</b>
PORCENTAGEM	0,33%	2,13%	11,78%	39,83%	26,53%	19,30%	0,12%	<b>100,00%</b>

## COMPRIMENTO (LEN)

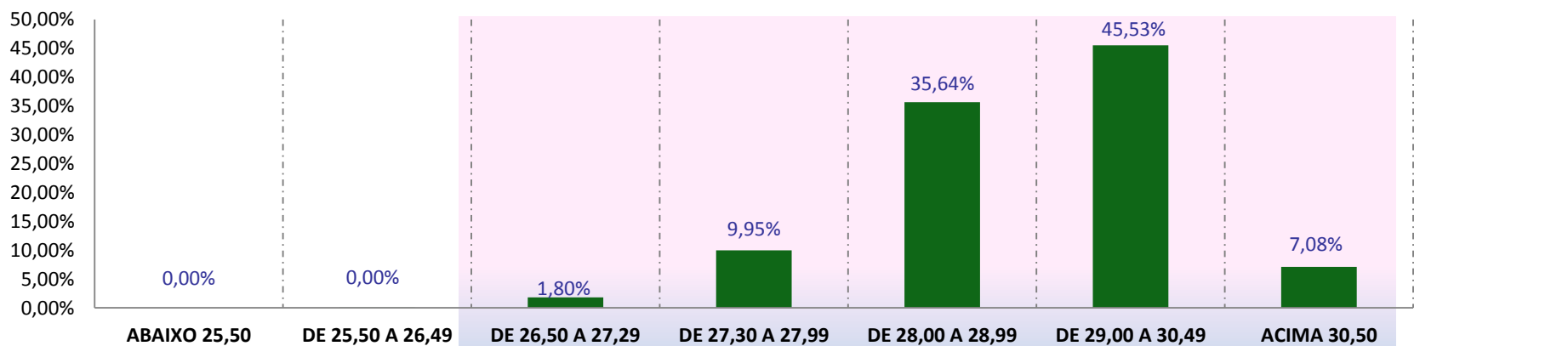

	ABAIXO 25,50	DE 25,50 A 26,49	DE 26,50 A 27,29	DE 27,30 A 27,99	DE 28,00 A 28,99	DE 29,00 A 30,49	ACIMA 30,50	TOTAL AMOSTRAS
FARDOS	0	5	7.283	40.305	144.405	184.462	28.683	<b>405.143</b>
MÉDIA PONDERADA	25,23	26,19	27,04	27,66	28,51	29,60	30,91	<b>0,00</b>
PORCENTAGEM	0,00%	0,00%	1,80%	9,95%	35,64%	45,53%	7,08%	<b>100,00%</b>

## RESISTÊNCIA (STR)

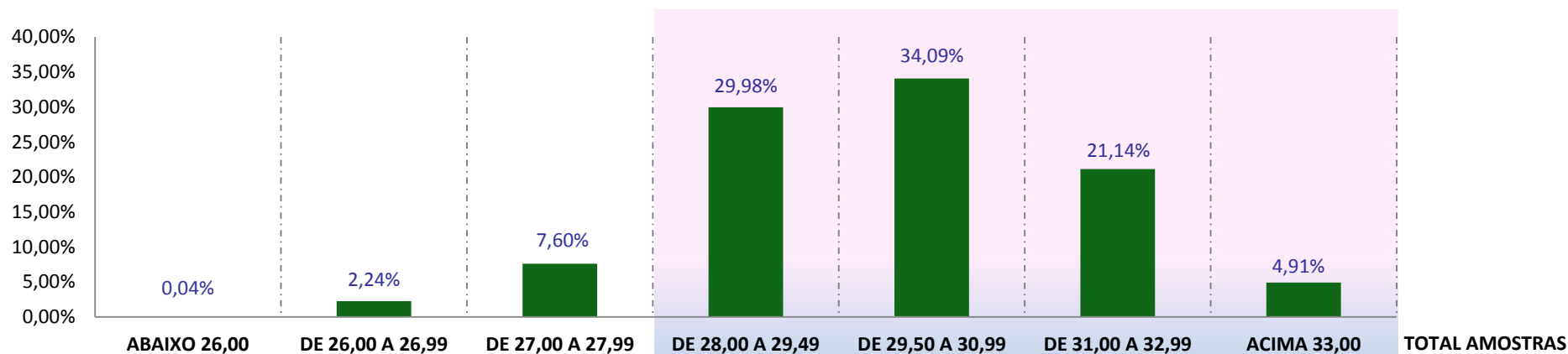

	ABAIXO 26,00	DE 26,00 A 26,99	DE 27,00 A 27,99	DE 28,00 A 29,49	DE 29,50 A 30,99	DE 31,00 A 32,99	ACIMA 33,00	TOTAL AMOSTRAS
FARDOS	150	9.086	30.780	121.444	138.125	85.654	19.904	<b>405.143</b>
MÉDIA PONDERADA	25,7	26,5	27,5	28,8	30,2	31,7	33,7	<b>0,0</b>
PORCENTAGEM	0,04%	2,24%	7,60%	29,98%	34,09%	21,14%	4,91%	<b>100,00%</b>

## UNIFORMIDADE (UNF)

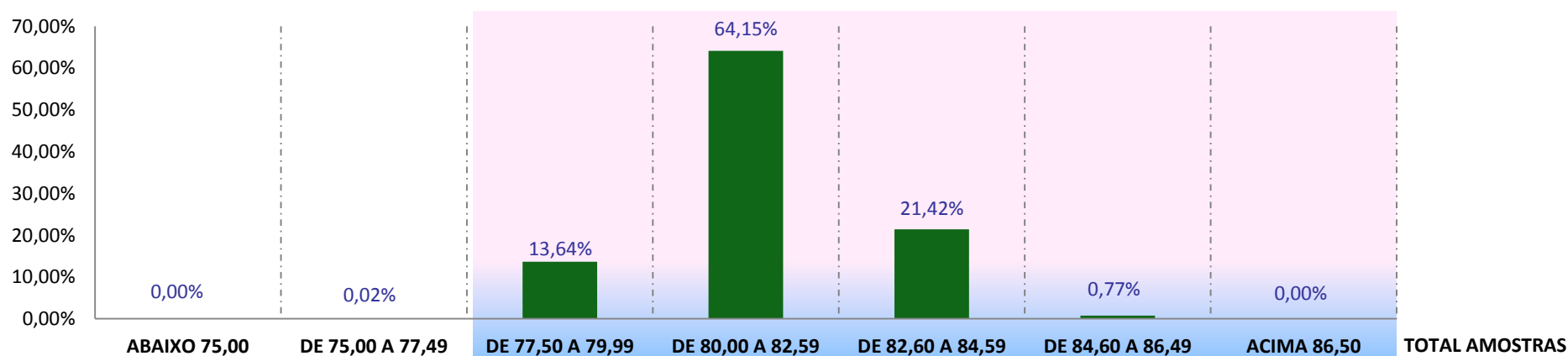

	ABAIXO 75,00	DE 75,00 A 77,49	DE 77,50 A 79,99	DE 80,00 A 82,59	DE 82,60 A 84,59	DE 84,60 A 86,49	ACIMA 86,50	TOTAL AMOSTRAS
FARDOS	0	79	55.270	259.894	86.792	3.105	3	<b>405.143</b>
MÉDIA PONDERADA	0,0	77,2	79,3	81,4	83,2	84,9	84,1	<b>0,0</b>
PORCENTAGEM	0,00%	0,02%	13,64%	64,15%	21,42%	0,77%	0,00%	<b>100,00%</b>

## ALONGAMENTO (ELG)

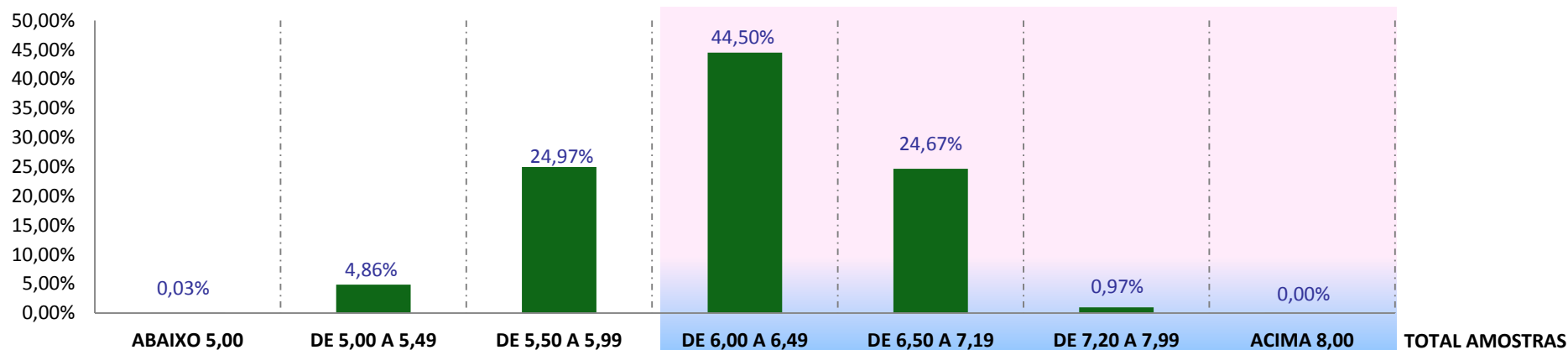

FARDOS	115	19.710	101.172	180.286	99.929	3.922	9	<b>405.143</b>
MÉDIA PONDERADA	4,9	5,3	5,7	6,2	6,7	7,3	8,5	<b>0,00</b>
PORCENTAGEM	0,03%	4,86%	24,97%	44,50%	24,67%	0,97%	0,00%	<b>100,00%</b>

## ÍNDICE DE FIBRAS CURTAS (SFI)

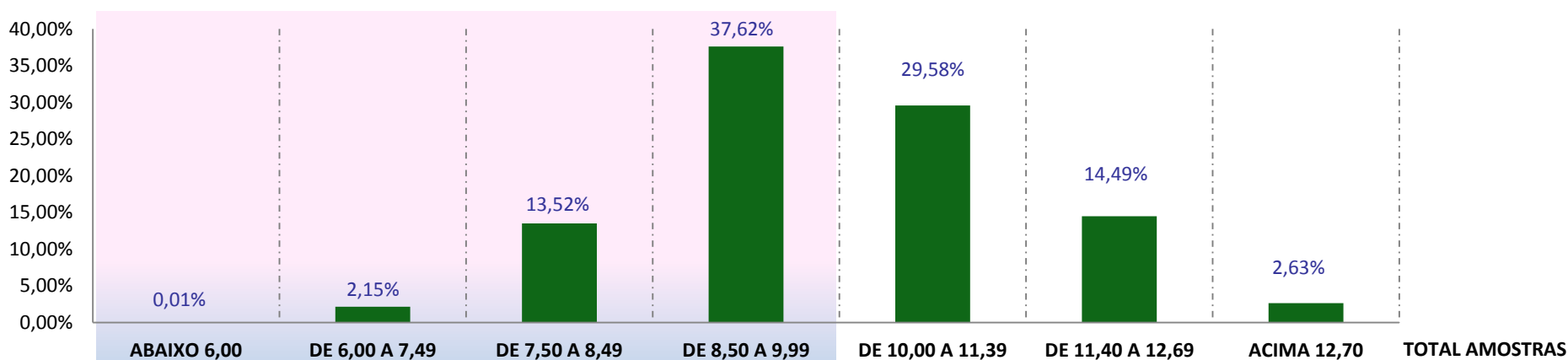

FARDOS	42	8.705	54.777	152.401	119.853	58.697	10.668	<b>405.143</b>
MÉDIA PONDERADA	5,2	7,2	8,1	9,2	10,6	11,8	12,9	<b>0,00</b>
PORCENTAGEM	0,01%	2,15%	13,52%	37,62%	29,58%	14,49%	2,63%	<b>100,00%</b>

## GRAU DE REFLECTÂNCIA (RD)

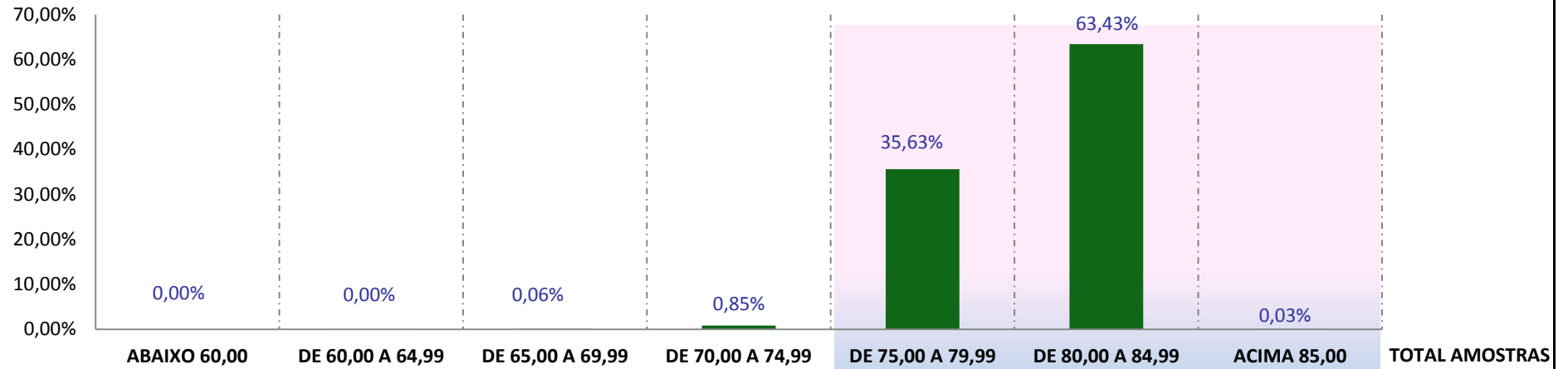

	ABAIXO 60,00	DE 60,00 A 64,99	DE 65,00 A 69,99	DE 70,00 A 74,99	DE 75,00 A 79,99	DE 80,00 A 84,99	ACIMA 85,00	TOTAL AMOSTRAS
FARDOS	0	4	236	3.442	144.360	256.964	137	<b>405.143</b>
MÉDIA PONDERADA	0,0	64,1	68,6	74,0	78,4	81,6	85,2	<b>0,00</b>
PORCENTAGEM	0,00%	0,00%	0,06%	0,85%	35,63%	63,43%	0,03%	<b>100,00%</b>

## GRAU DE AMARELAMENTO (+B)

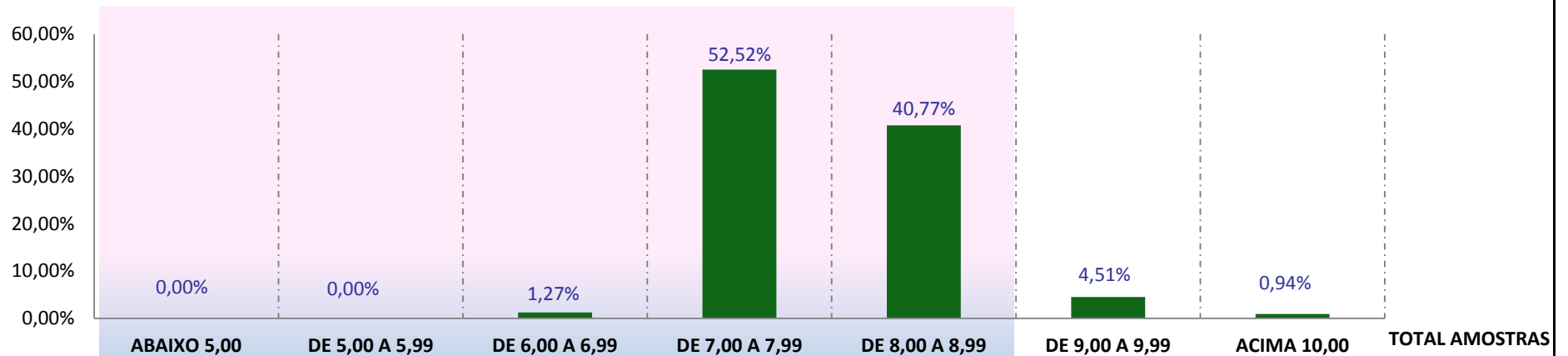

	ABAIXO 5,00	DE 5,00 A 5,99	DE 6,00 A 6,99	DE 7,00 A 7,99	DE 8,00 A 8,99	DE 9,00 A 9,99	ACIMA 10,00	TOTAL AMOSTRAS
FARDOS	0	1	5.140	212.773	165.175	18.260	3.794	<b>405.143</b>
MÉDIA PONDERADA	0,0	5,2	6,8	7,6	8,3	9,3	10,4	<b>0,00</b>
PORCENTAGEM	0,00%	0,00%	1,27%	52,52%	40,77%	4,51%	0,94%	<b>100,00%</b>

## GRAU DE FOLHA (LEAF)

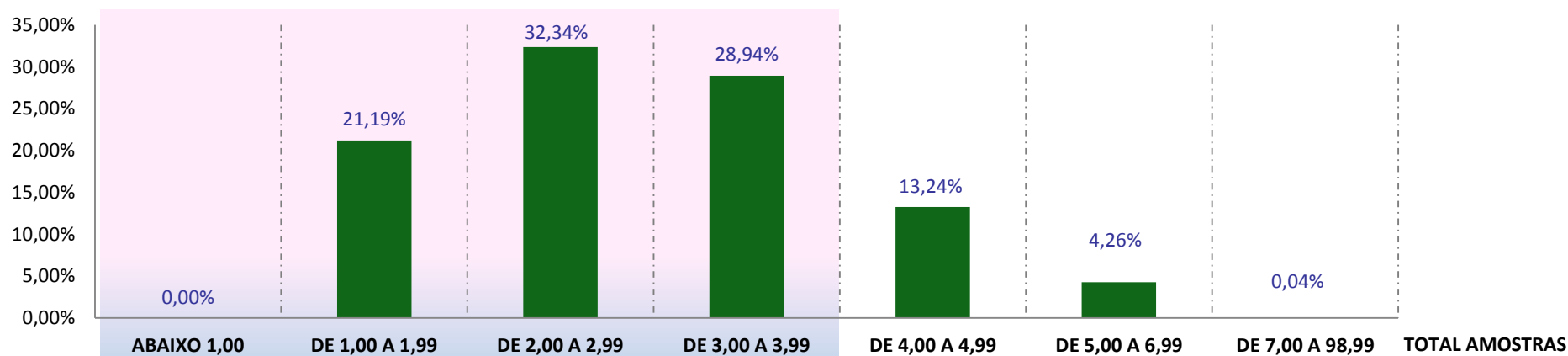

	ABAIXO 1,00	DE 1,00 A 1,99	DE 2,00 A 2,99	DE 3,00 A 3,99	DE 4,00 A 4,99	DE 5,00 A 6,99	DE 7,00 A 98,99	TOTAL AMOSTRAS
FARDOS	0	85.834	131.024	117.234	53.632	17.254	165	<b>405.143</b>
MÉDIA PONDERADA	0	1	2	3	4	5	7	<b>0,00</b>
PORCENTAGEM	0,00%	21,19%	32,34%	28,94%	13,24%	4,26%	0,04%	<b>100,00%</b>

## MATURIDADE (MAT)

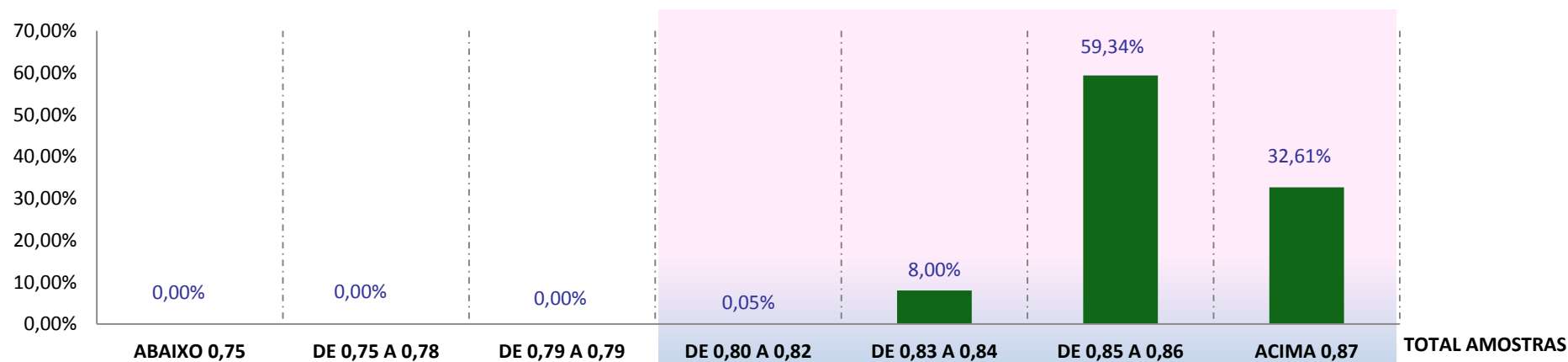

	ABAIXO 0,75	DE 0,75 A 0,78	DE 0,79 A 0,79	DE 0,80 A 0,82	DE 0,83 A 0,84	DE 0,85 A 0,86	ACIMA 0,87	TOTAL AMOSTRAS
FARDOS	0	0	0	199	32.425	240.409	132.110	<b>405.143</b>
MÉDIA PONDERADA	0,00	0,00	0,00	0,82	0,84	0,86	0,87	<b>0,00</b>
PORCENTAGEM	0,00%	0,00%	0,00%	0,05%	8,00%	59,34%	32,61%	<b>100,00%</b>

## ÍNDICE DE FIABILIDADE (SCI)

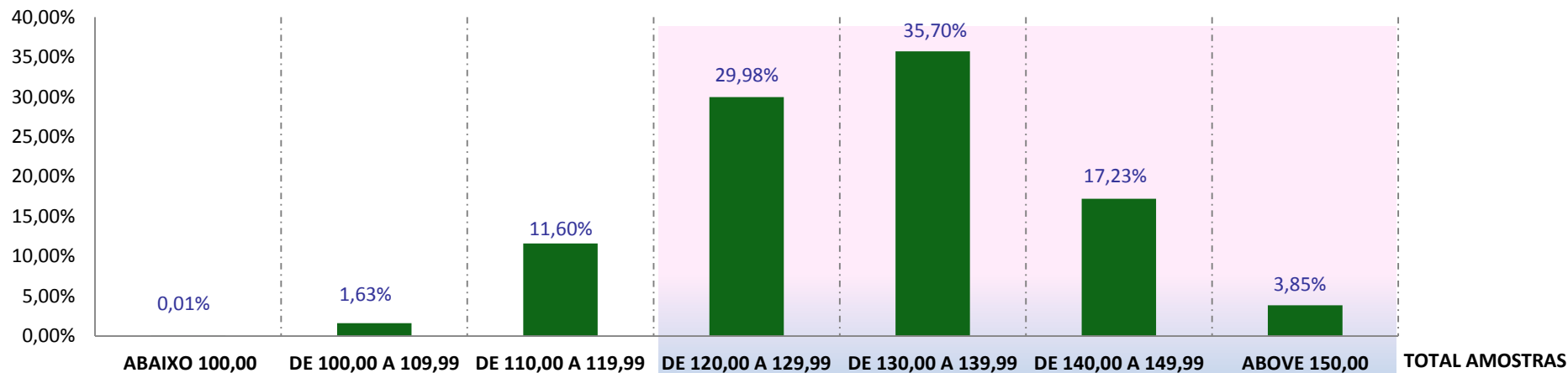

	ABAIXO 100,00	DE 100,00 A 109,99	DE 110,00 A 119,99	DE 120,00 A 129,99	DE 130,00 A 139,99	DE 140,00 A 149,99	ABOVE 150,00	TOTAL AMOSTRAS
FARDOS	27	6.603	46.993	121.457	144.652	69.808	15.603	<b>405.143</b>
MÉDIA PONDERADA	97,89	106,96	115,58	125,05	134,27	143,49	153,86	<b>0,00</b>
PORCENTAGEM	0,01%	1,63%	11,60%	29,98%	35,70%	17,23%	3,85%	<b>100,00%</b>